



FLEXMAIL 4

DIE KOMPLETTE DRUCKLÖSUNG FÜR VARIABLE DATEN

Maximaler Komfort und höchste Qualität

WE VALUE YOUR MAIL 

FLEXMAIL 4 – DATENAUFBEREITUNG

Mit FlexMail™4 kann jeder PC-Benutzer – vom Anfänger bis zum Fortgeschrittenen – schnell und einfach auf seine Projektdaten zugreifen und sie aufbereiten. Datenbanken müssen nicht importiert werden, sondern lassen sich einfach und direkt mit dem Projekt verknüpfen. Datensätze lassen sich durch zusätzliche Felder erweitern und das Sortieren sowie die Auswahl der Daten könnten ebenfalls kaum einfacher sein.

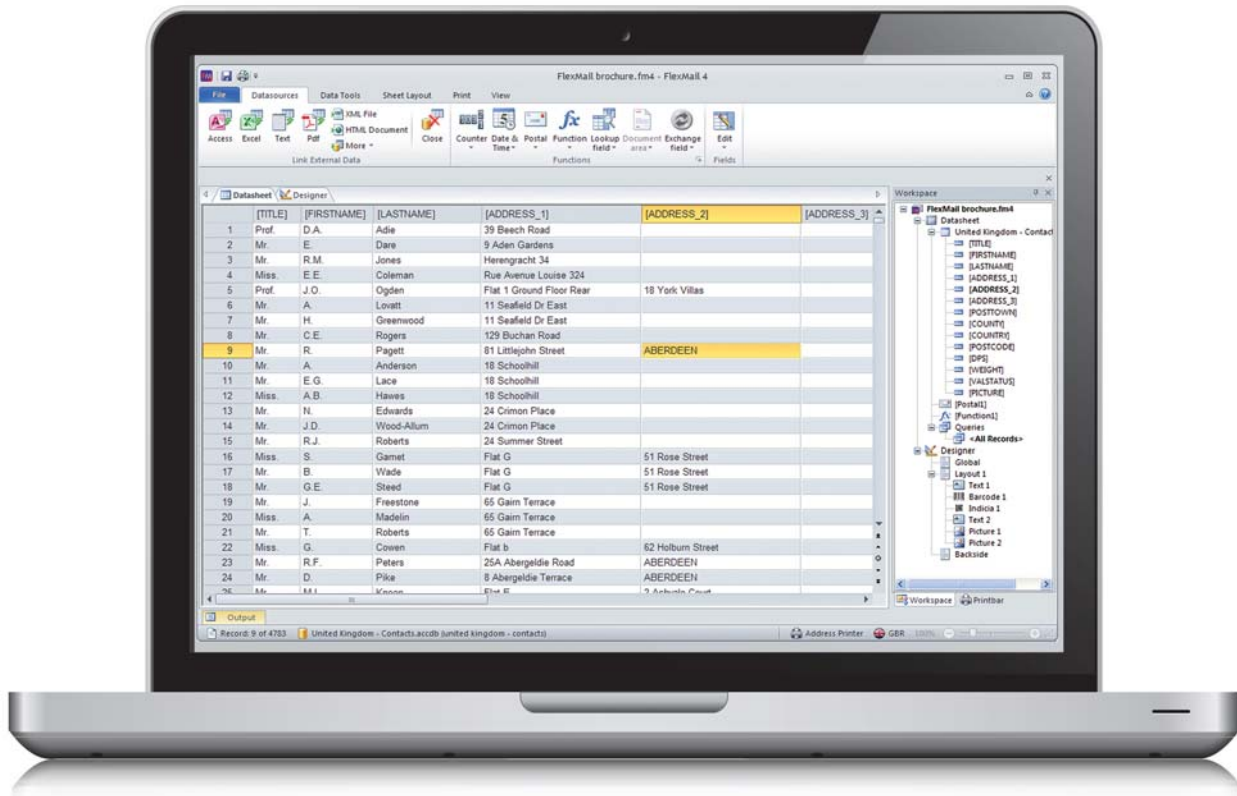

DATENBANK-TOOL

- Direkte Verknüpfung mit allen Datenbanken mit Industriestandard, wie etwa Access, dBase, Excel, HTML und XML-Dateien sowie Textdateien mit fester oder variabler Länge; ferner ODBC-Links zu jedem beliebigen Format.
- Einrichtungen von Textdateien und Datenbanken aus Spreadsheets mit Assistenten-Unterstützung. Durch integrierte »guess & parse«-Funktionen wird die Verwendung dieser Dateien gegenüber früher erheblich erleichtert.
- In der FlexMail™4 Advanced-Edition können Sie Druckdateien im pdf-Format öffnen und im FlexMail™4 Layout-Tool die entsprechenden Verbesserungen vornehmen. In der Professional-Edition können Sie sogar beliebige Daten aus dem pdf-Dokument entnehmen und weiter verarbeiten.

AUSWÄHLEN UND SORTIEREN

- Anhand von Filtern und Sortierfunktionen wählen Sie Ihre Daten aus und sortieren Sie sie in der gewünschten Reihenfolge. Filter und Kriterien sind mittels On-Screen-Feldern oder Dialogmasken schnell festgelegt.
- Auswahllisten und Sortierreihenfolge können Sie als Abfragen speichern und jederzeit wieder aufrufen.

ZUSÄTZLICHE DATENFELDER

Eine große Bandbreite von Funktionen erschließt sich über zusätzlich erstellbare Datenfelder, wie etwa:

- Zähler für (sequentielle) Nummerierung.
- Datums-/Zeit-Felder in beliebigem Format.
- Anlegen von Berechnungsfeldern nach Visual Basic-Vorgaben
- Suchfelder für die Verknüpfung mit anderen Daten bzw. zur Umsetzung von Codes in Text oder Dateinamen.
- Postversandfunktionen für Frankiervermerke und Post-Strichcodes.

DATENAUFBEREITUNG

- Definieren, finden und editieren Sie doppelte Datensätze innerhalb einer Datei oder übergreifend in mehreren Dateien.
- Führen Sie Datensätze aus mehreren Quelldateien in einer Zieldatei zusammen oder führen Sie eine Bereinigung anhand von Negativlisten durch.
- Datensätze können einfach hinzugefügt und bearbeitet werden.
- Mit dem Listenkonvertierungsprogramm sind Datenbankformate bzw. Datensatzlayouts schnell geändert.

FLEXMAIL 4 – DATENGESTALTUNG

Mit FlexMail™4 entwerfen Sie Ihre Dokumente, Etiketten und Umschläge. Die professionelle Druck-Software bietet Ihnen alle kreativen Freiheiten für die Umsetzung Ihres Layouts mit Grafiken und Texten, beliebigen Strichcodes, Frankiervermerken und vielen weiteren Elementen.

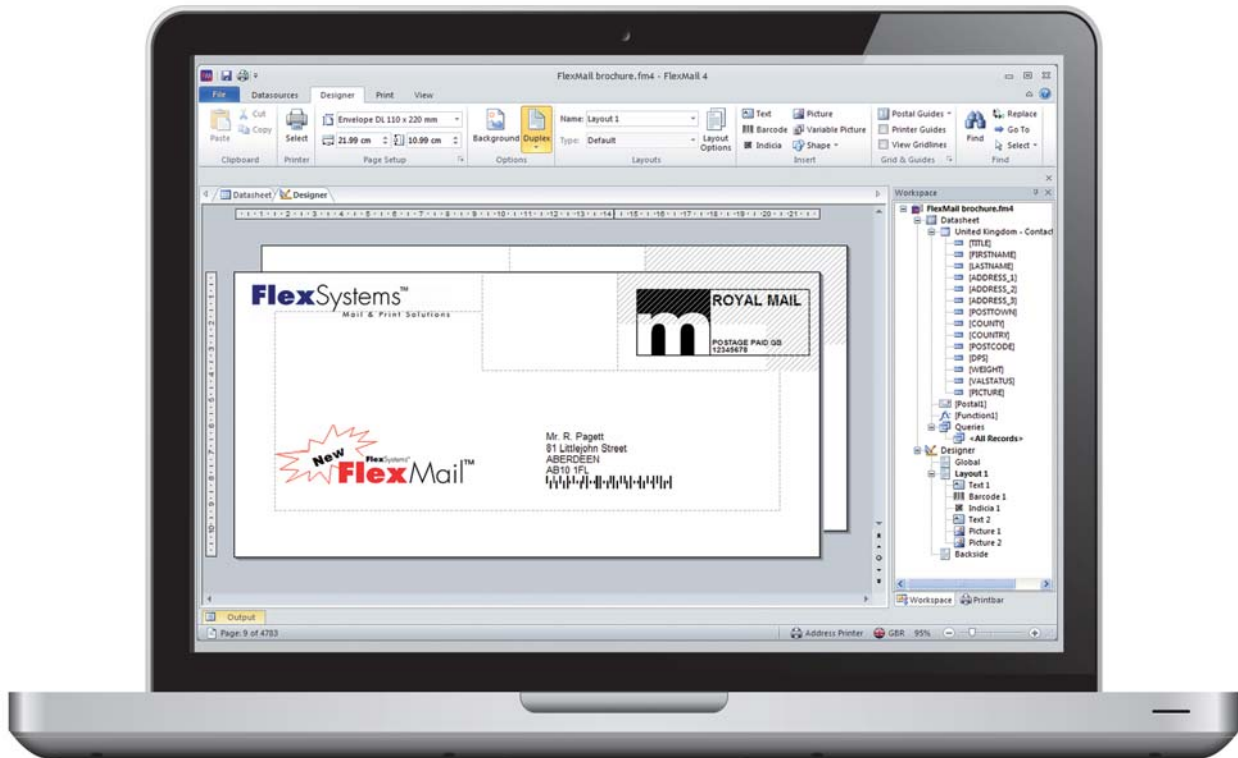

LAYOUTS

- Sie können jedes beliebige Papierformat verwenden. Unterstützt werden alle Standard-Umschläge, Papierformate, Etiketten (auf Trägerpapier oder endlos) sowie benutzerdefinierte Formate.
- Innerhalb eines Projekts können mehrere Layoutentwürfe erstellt werden. Geben Sie ein bestimmtes Layout für den Druck vor oder richten Sie Alternativen je nach Datensatz ein.
- FlexMail™4 unterstützt auch Duplexdruck.
- Fügen Sie Hintergrundbilder hinzu, die als Layout-Muster dienen, aber auch ausgedruckt werden können.

INTEGRIERTE HILFE

- Drucker-Assistenten helfen Ihnen bei der Gestaltung eines Layouts, das in hochwertiger Qualität und zugleich mit der größtmöglichen Geschwindigkeit ausgedruckt wird.
- Für viele Länder sind Post-Assistenten verfügbar, die bei der vorschriftsmäßigen Gestaltung Ihrer Postversandstücke helfen.

ENTWURFSELEMENTE

- Fügen Sie festen oder variablen Text hinzu und fassen Sie Felder in einer einzigen Zeile ohne unnötige Leerstellen zusammen.
- Wählen Sie Schriftart, Schriftschnitt und -größe und formatieren Sie den Text schnell und einfach samt Ausrichtung, Zeichen- und Zeilenabstand und Einrückungen.
- Unterstützt werden über 80 verschiedene Strichcodes, einschließlich OMR, Barcode (auch QR-code) und 2D-Matrix.. Als Strichcode-Formatierung stehen u.a. Größenveränderung, Wahl der Vorder-/Hintergrundfarbe, Klartext-Anzeige und Drehung zur Verfügung.
- Feste und variable Grafiken in den unterschiedlichsten Dateiformaten können Sie in Ihrem Layout beliebig platzieren. Unterstützt werden Dateiformate wie WMF, JPEG, BMP, GIF, PCX, PNG, TIF, TGA und pdf. Grafiken können Sie jederzeit skalieren, drehen und farblich verändern.
- Fügen Sie Frankiervermerke für unterschiedliche Länder hinzu (z.B. "P" für Premiumadressen in Deutschland oder Freimachung).

FLEXMAIL 4 – DRUCKMODUL

Von der Einrichtung bis hin zu Aufgaben der Produktion und Wartung: mit diesem Programm erhalten Sie ein Maximum an Qualität und reizen die Geschwindigkeit des Druckers voll aus. FlexMail™4 kann in komplexe Produktionsabläufe integriert werden und bietet ein Höchstmaß an Steuerungsmöglichkeiten.

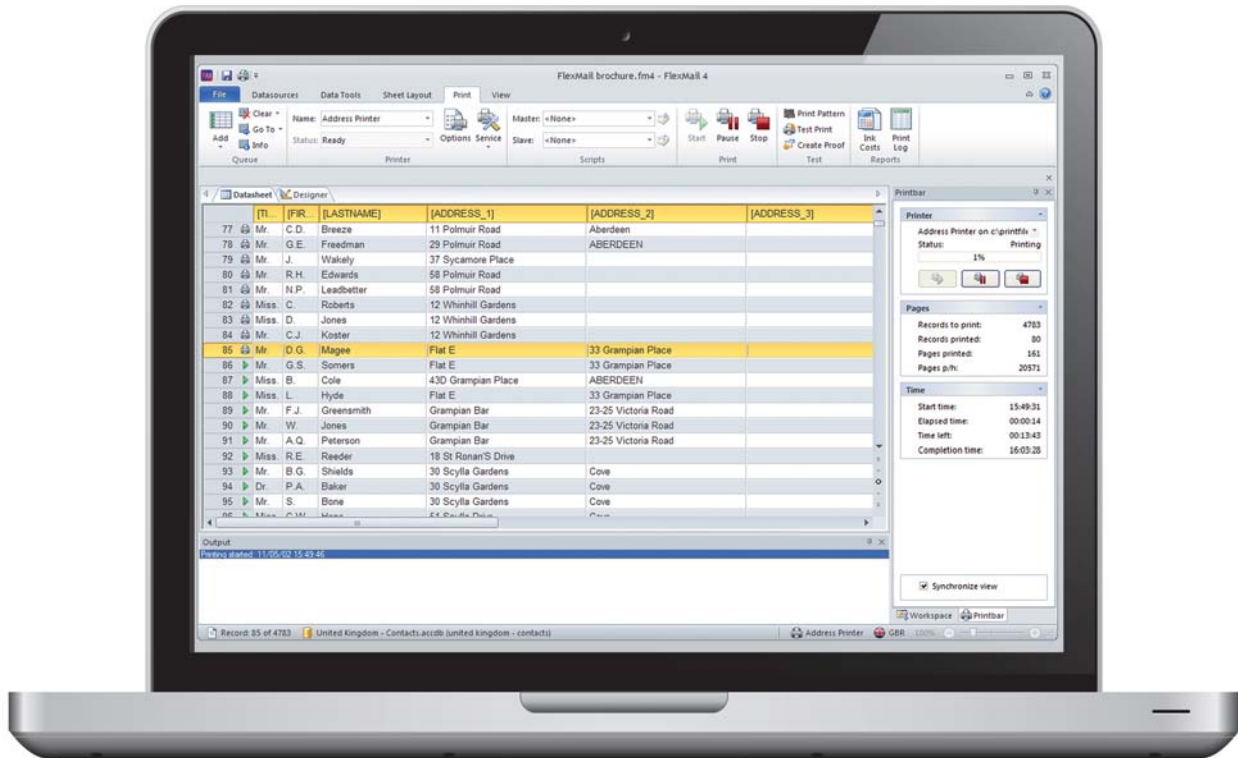

STEUERUNG DER DRUCKPRODUKTION

- Wählen Sie die zu druckenden Datensätze einfach über die Warteschlangen-Funktion aus.
- Datensätze sind auf dem Datenblatt entsprechend ihrem Druckstatus markiert. Hinzu kommt eine synchronisierte Ansicht des Layoutentwurfs bzw. Datenblatts mit Anzeige der gerade gedruckten Datensätze.
- Die Drucker-Symboleiste zeigt alle verfügbaren Rückmeldeinformationen an, wie etwa Druckgeschwindigkeit, geschätzte Dauer bis zur Fertigstellung und mehr. Falls verfügbar, werden auch die Tintenfüllstände angezeigt (Stopp bei fast leerem Tank möglich)
- Ausdrucken auf mehreren Druckern gleichzeitig möglich.

DRUCKER-WERKZEUGE

- Je nach verwendetem Drucker unterstützt FlexMail™4 auch Wartungsaufgaben, wie etwa die Reinigung und Ausrichtung der Druckköpfe oder den Austausch von Tintenkartuschen.
- Ein optimales Tool berechnet Tintenverbrauch und -kosten für ein gegebenes Layout mit der gewählten Auflösung.
- Eine flexibel einzurichtende Druckprotokollfunktion dokumentiert die Gerätenutzung bis zum originalgetreuen Probedruck.

DRUCKERSPEZIFISCHE UNTERSTÜTZUNG

- FlexMail™4 unterstützt eine Vielzahl gewerblich gängiger Drucker – von kleineren Arbeitsplatz-Adressdruckern bis hin zu Druckern in Poststraßen oder In-Line-Druckern. FlexMail™4 nutzt automatisch die eingebauten technischen Merkmale dieser Drucker aus, wie etwa Overlays, Makros, eingebaute Strichcodes, Schriftarten, etc., und sichert dadurch ein Höchstmaß an Steuerung, Durchsatz und Qualität.
- Steuerung druckerspezifischer Funktionen, etwa über Ein-/Ausgangs- oder Sortiersignale und mehr.

EINBINDUNG IN PRODUKTIONSSTRASSEN

- Mit der Skripting-Funktion können Sie FlexMail™4 in komplexere Produktionsumgebungen integrieren. Anwendungen wie Druck auf Abruf, synchronisiertes Einfügen und Drucken von Dokumenten sowie Drucküberprüfung werden hier unterstützt. FlexMail™4 kann auch die Eingangssignale externer Steuergeräte verarbeiten, wie etwa von Kamerasystemen und Strichcodelesern. Außerdem kann FlexMail™4 Informationen in Datenbanken suchen und diese aktualisieren, Informationen in Dateien speichern, fertiggestellte Entwürfe drucken und Steuersignale an andere Geräte senden.

FLEXMAIL 4

DIE KOMPLETTE DRUCKLÖSUNG FÜR VARIABLE DATEN

FlexMail™4 bietet Ihnen eine bisher unerreichte Vielseitigkeit und Leistung in Ihren Druckprozessen. Mit dieser professionellen Druck-Software greifen Sie direkt auf Ihre Daten zu, bereiten diese für Ihr Projekt vor und gestalten das Drucklayout selbst. Sie starten und steuern Druckvorgänge mit hoher Qualität und Geschwindigkeit über jeden beliebigen Drucker.

ADAPTIVE BENUTZERFÜHRUNG

Die Einrichtung bzw. der Umgang mit der Software setzt keine spezielle Schulung voraus. FlexMail™4 lässt sich einfach bedienen. Die intuitive Benutzeroberfläche mit Symbolleisten, Quickinfos, kontextabhängigen Menüs und Assistenten führt den Anwender durch komplexere Aufgaben. Darüber hinaus ähnelt sie der von Microsoft Office. Das führt zusätzlich zu einer schnellen und sicheren Orientierung.

- FlexMail™4 ist ein internationales, mehrsprachig aufgebautes Programm. Es unterstützt die (Post-)Standards einer ständig erweiterten Liste von Ländern. Benutzer können die gewünschte Sprachversion auswählen und bei Bedarf jederzeit ändern.
- Je nach Ihren Quelldateien und spezifischen Bedürfnissen für Gestaltung sowie Produktion, bietet FlexMail™4 drei verschiedene Software-Versionen an:

FLEXMAIL 4 – BASIC

FlexMail™4 Basic ist die Lösung für Benutzer, die das Layout ihrer Sendungen mit Text, Strichcodes und Grafik aus einer beliebigen Datenbank erstellen möchten und die Druckausgabe im kleinen bis mittleren Format bevorzugen.

FLEXMAIL 4 – ADVANCED

bietet eine erweiterte Datenbank-Funktionalität, wie etwa die Möglichkeit der Verarbeitung von pdf-Dateien sowie Tools für das Datenbank-Management und für die Erkennung und Entfernung von Dubletten. Das Layout-Tool unterstützt variable Grafiken, Frankiervermerke und Duplexdruck. In Kombination mit den erweiterten Funktionen für die Druckproduktion ist dies die perfekte Lösung für Produktionsumgebungen.

FLEXMAIL 4 – PROFESSIONAL

Zusätzlich zu den Datenbank-, Layout- und Druckfunktionen der Advanced-Edition gibt Ihnen FlexMail™4 Professional wichtige Werkzeuge zur Integration von FlexMail™4 in Ihre Produktionsumgebung in die Hand. Dies ermöglicht Ihnen z.B. die Ansteuerung des Druckers bzw. kompletter Produktionsstraßen und die Verknüpfung von FlexMail™4 mit Kamerasystemen, Transportbändern, etc.

LIZENZIERUNG UND SYSTEMPFLEGE

FlexMail™4 besteht aus einem Hauptprogramm in drei verschiedenen Versionen und optionaler Module. Sie fügen sich nahtlos in die Software ein und bieten Ihnen eine komplett integrierte Systemumgebung. Das bedeutet für Sie umfassende Flexibilität bei Ihrer Auswahl an Funktionen. Die FlexMail™4-Lizenzierung erfolgt pro PC. Für Mehrfachinstallationen gilt ein reduziertes Preisschema. Ein Upgrade oder das Hinzufügen von Modulen ist jederzeit möglich. Das Freischalten der gewünschten Module ist eine Sache von Minuten. Wenden Sie sich einfach an Ihren Ansprechpartner von Neopost.

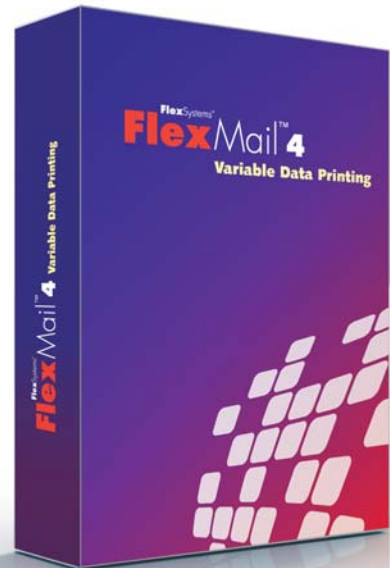

DATENGESTALTUNG

Alle FlexMail™4-Editionen lassen sich durch Module erweitern, mit denen die im professionellen Umfeld gängigen Drucker unterstützt werden. Andere Module ermöglichen die Mailing-Vorbereitung gemäß geltenden Poststandards.

DRUCKERUNTERSTÜTZUNG

Alle FlexMail™4-Editionen sind mit jedem Windows-unterstützten Drucker kompatibel. Im FlexMail™4-Lieferumfang enthalten sind ferner Druckertreiber für eine breite Palette von Spezialdruckern, deren Geschwindigkeits- und Qualitätsmerkmale so voll ausgeschöpft werden können. Für Drucker, die nicht über diese Druckertreiber ansteuerbar sind, bietet FlexMail™4 spezielle Support-Module etwa für Drucker wie Inc. Jet, XiJet, LexMark, HP4000 etc.

POSTMODULE

Für einige Länder sind Post-Module verfügbar, die für Adresskorrektur und -kodierung ausgelegt sind. In Ergänzung dazu können FlexMail™4-Module für die Postsortierung erworben werden, die über das reine Sortieren hinaus dafür sorgen, dass Ihr gesamter Mailing-Output die Postversandbestimmungen erfüllt, nicht zuletzt, damit Sie die Portorabatte optimal ausnutzen und Ihre Sendungen schnell und zuverlässig den Adressaten erreichen.

VERSIONEN UND FUNKTIONEN IM ÜBERBLICK

	BASIC	ADVANCED	PROFESSIONAL
QUELLDATEIEN			
Offene Datenbankdateien beliebiger Größe in Access, Excel (Office 2007 & 2010), Text (CSV, TAB), XML, HTML, TXT, dBase sowie sonstige Formate über ODBC-Link	■	■	■
Öffnen mehrseitiger pdf-Dateien als «Datenbank»	■	■	■
DATEN			
Erstellen von Zählern / (sequenzielle) Nummerierung	■	■	■
Erstellen von Datum/Uhrzeit in beliebigem Format	■	■	■
Erstellen von Inhalten für Poststrichcodes und Frankiervermerken	■	■	■
Definieren von Funktionen in Visual Basic	■	■	■
Verwenden/Erstellen von Suchtabellen für Konvertierung und Dateisuche	■	■	■
Entnahme von Daten aus PDF-Dokumenten	■	■	■
DATENBEARBEITUNG			
Sortieren und Filtern von Datensätzen in beliebigen Feldern. Festlegen von wieder verwendbaren Abfragen	■	■	■
Definieren und Erstellen neuer Datenbanken	■	■	■
Ändern von Daten in verknüpften Datenbanken	■	■	■
Konvertieren von Datenbanken in und aus unterstützte(n) Formaten	■	■	■
Finden und Entfernen von Dubletten innerhalb aller kombinierten Felder	■	■	■
Zusammenführen mehrerer Datenbanken in eine Datenbank	■	■	■
Bereinigen von Datensätzen, die in anderen Datenbanken vorhanden sind	■	■	■
LAYOUTENTWURF			
Seitengröße bis 250 cm (100>)	■	■	■
Entwurf von Etiketten auf Etikettenträgerpapier	■	■	■
Importieren von Seitenhintergrund	■	■	■
Duplex Layout (Entwurf & Druck doppelter Layouts pro Datensatz)	■	■	■
Definieren und Drucken mehrerer (bedingter) Layouts	■	■	■
Text in beliebiger Schriftart, Größe, Farbe, Drehung	■	■	■
Über 80 verschiedene Strichcodes (1D, 2D und Post)	■	■	■
Frankiervermerke (z.B. Premiumadress oder Freimachung für viele Länder)	■	■	■
Importieren von Bilddateien in den Formaten BMP, TIFF, GIF, JPEG, PCX, PNG, TGA, WMP sowie PDF	■	■	■
Variable Grafiken basierend auf anderen (bedingten) Daten	■	■	■
DRUCKEN			
Drucken auf jedem von Windows unterstützten Drucker	■	■	■
Professionales Druck-Cockpit	■	■	■
Gleichzeitiger Druck auf mehreren Druckern	■	■	■
Festlegen von Druckpausen bei beliebigem Datenfeld	■	■	■
Druckkopfreinigung vor dem Drucken	■	■	■
Keep-alive-Funktion zur Verhinderung des Austrocknens der Düsen	■	■	■
Erstellen eines Druckbelegs im pdf-Format	■	■	■
Kalkulation der Druckkosten (geschätzt und tatsächlich)	■	■	■
Protokollierung der Druckaufträge	■	■	■
SKRIPTING			
Erstellen von Skripten für »Read & Print« und »Print & Verify«	■	■	■
Erstellen von Skripten zur Steuerung des Druckvorgangs	■	■	■
Erstellen von Skripten für die Verknüpfung mit dem Drucker, etwa zur Steuerung von Poststraßen	■	■	■
Hinzufügen individualisierter Steuerelemente für die Drucker-Symboleiste	■	■	■
ERWEITERUNGSMODULE			
Print Pro I: unterstützt Lexmark, XiJet, Inc.Jet	■	■	■
Print Pro II: unterstützt HP4000, Meteor	■	■	■
Royal Mail Address Verification UK	■	■	■
Royal Mail Mailsort UK (70/120/700/1400/Walksort)	■	■	■

WARUM NEOPOST?

Neopost ist ein weltweit führender Anbieter für Postbearbeitung und Logistik. Mit innovativen Lösungen und kundenorientierten Beratungs-, Finanzierungs-, und Serviceleistungen beschleunigen und vereinfachen wir Ihre Postabwicklung und unterstützen Ihr Business. Die **Neopost brilliantbasics**-Vorteile bieten Ihnen herausragenden Kundennutzen mit unserer gesamten Angebotspalette – von den Produkten bis hin zum Service und Support. Sie stellen Ihnen das **Optimum für betriebliche Effizienz, Qualität und Sicherheit** Ihrer Post, **Budget-Optimierung und Online Management** bereit. So schafft Neopost Mehrwert für Wirtschaft und Verwaltung – **WE VALUE YOUR MAIL.**



NEOPOST GMBH & CO. KG
Landsberger Straße 154
D-80339 München
Tel. 0800 1791791
Fax 089 516891-100
info@neopost.de

NEOPOST GMBH & CO. KG
Schönbrunner Str. 131-Top 1/03
A-1050 Wien
Tel. 0800 100 222
Fax 0800 100 222 100
info@neopost.at



www.neopost.de

www.neopost.at

ClimatePartner
klimaneutral gedruckt